

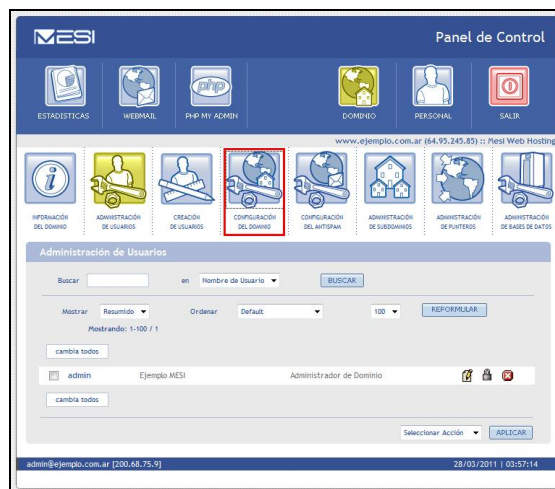

- Tomaremos como ejemplo al dominio ejemplo.com.ar
1. Ingrese al panel de control: www.ejemplo.com.ar/dominio con su Usuario y Password



2. Vaya a la opción: **“Configuración del Dominio”**



3. En la parte superior verá la opción: **“Instaladores”** y dentro de esta haga clic en el logo de **“WORDPRESS”**

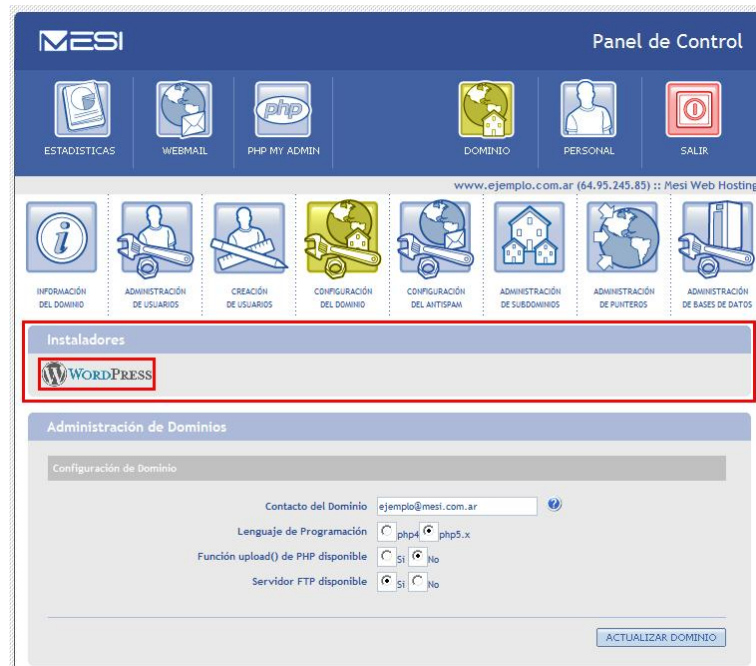

4. El sistema le pedirá que ingrese: “Nombre de la base de datos” (wordpress por defecto), “Nombre de usuario” (admin por defecto) y “Contraseña” a definir por el usuario.



5. Una vez creada la base de datos debe seleccionar el: **“Directorio de Instalación”**, directorio en donde desea instalar wordpress, por ej: wordpress, por defecto se utiliza el directorio raíz.

Instalador de WordPress

Directorio de instalación (Directorio en donde desea instalar wordpress, por ej: www.ejemplo.com/wordpress, por defecto se utiliza el directorio raíz)

MESI Panel de Control

ESTADÍSTICAS WEBMAIL PHP MY ADMIN DOMINIO PERSONAL SALIR

www.ejemplo.com.ar (64.95.245.85) :: Mesi Web Hosting

INFORMACIÓN DEL DOMINIO ADMINISTRACIÓN DE USUARIOS CREACIÓN DE USUARIOS CONFIGURACIÓN DEL DOMINIO CONFIGURACIÓN DEL ANTISPAM ADMINISTRACIÓN DE SUBDOMINIOS ADMINISTRACIÓN DE PUNTEROS ADMINISTRACIÓN DE BASES DE DATOS

Instalador de WordPress

Felicitaciones la instalación ha finalizado con éxito.
Usted podrá ingresar al sistema dentro de los próximos 15 minutos clickeando en el siguiente enlace:
<http://ejemplo.com.ar/>

admin@ejemplo.com.ar [200.68.75.9] 28/03/2011 | 05:50:28